

ご家族様と松美苑をつなぐ広報誌

かけはし

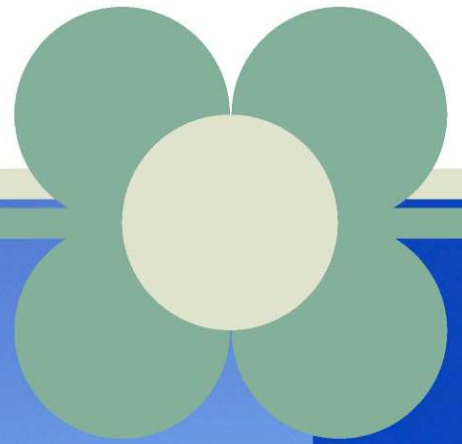

6 月号



- 松くん美っちゃん苑むすび --- 音楽の会
- 松美苑 部署紹介リレー --- あんずフロア
- いとでんわ〜生活相談員より〜
- オンリーワン企画 ~あさがおフロア 中川様 ~
- 予定表 (29.6月~7月)

松くん美っちゃん苑むすび ～ 日々のご様子をお伝えします ～

毎月フロアごとに行われている【音楽の会】。

音楽療法の先生をお招きして、歌や楽器を使い身体を動かしています。

皆様も経験あると思いますが、「音楽を聴くことによって心が弾んだり安らくなる」「歌を唄ってストレス発散になる」など、音楽を用いたレクリエーションは、認知症の予防と進行防止への効果が期待されています。

予定表にも実施日を掲載しておりますので、ご興味のあるご家族様は、是非！一緒にご参加ください♪



先生の伴奏に合わせて、皆さんで合唱したり、鈴・鳴子を振り身体を動かします。季節を感じる歌・懐かしい流行歌などに、昔のことなど思い出して会話も弾む楽しい時間です♪

短期入所（ショートステイ）専用棟 ～あんずフロア～

松美苑 部署紹介リレー

～職員をご紹介します♪～



- 副主任補佐
… 小利池 洋子
- 副主任補佐
… 堀田 陽美
- 清光 彩
- 佐藤 真梨奈
- 田邊 名穂子
- 澤口 光義
- 岡野 隆史
- 橋爪 美奈
- 深田 陽子
- 中山 幸子
- 森下 弘子
- 飴谷 美幸

よろしくお願ひします。

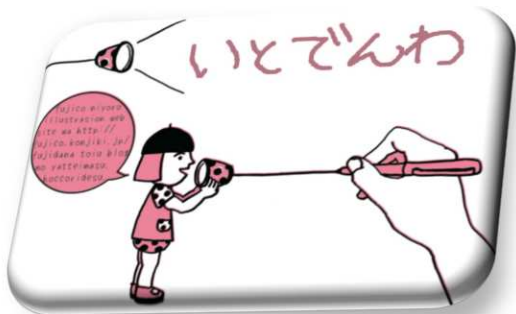

朝晩は涼しく過ごしやすい日が続いていますが、いかがお過ごしでしょうか？（と言うより、少し肌寒いくらいですが…）

6月に入り早々に、沖縄・九州地方に引き続き西日本地域が「梅雨入りしたとみられる」と気象庁から発表されましたが、北陸はまだ梅雨らしいお天気になりませんね。北陸の梅雨入りはもう少し先になりそうな予感がします。

— ご家族様へ —
生活相談員より

松美苑中庭の農園野菜もすくすく育ち、しっかり根を張るためにも“そろそろ一雨ほしいな〜”と思える日中です。

夏の暑さが本格的になる前に、しっかりと体力をつけて準備をしておきましょう。
特に水分補給は非常に大切です！松美苑では繰り返し、ご入居者皆様に水分補給の重要性をお伝えし、しっかり運動！そして ちゃんと食事!! が出来るよう支援してまいります。

【負担限度額認定申請について】

施設のご利用料金を計算する際の負担限度額認定（食費 及び 居住費の負担軽減）の更新時期が近づいてまいりました。

現在対象となっている方には、今月 26 日頃から月末までに市役所より上記内容のお知らせと負担限度額認定申請の用紙が届くはずですが、内容をよくお読みいただき、ご家族様において期日厳守で、市役所窓口へ申請をお願いいたします。 ※適用要件等についてのお問い合わせは、市役所長寿介護課までお願いいたします。

負担限度額認定の適用になりますと、認定証が発行されます。
8月上旬までに忘れずに松美苑へご提出ください。

※申請がなされない場合 また 松美苑への認定証のご提出がない場合は、8月分の請求金額が大きく増えることもあります。ご注意ください。



オンリーワン企画

松美苑では、おひとり御一人の気持ちに沿うべく、『たった一人、かけがえのないあなたへ』の思いを、形や気持ちにして伝えますと題して、その方の好きなこと・ずっと大切にされてきたこと、またご家族様が叶えてあげたいと思っていること等、松美苑にお身体を置いておられても願い(思い)が叶うようお手伝いをしていきたいと考えております。



今月は、あさがおフロアに入居されておられる中川正信様のオンリーワン企画をご紹介します。

中川様は、昔から釣りを好まれ、鮎釣りの解禁時期にはよく釣りを楽しんでおられたとのこと。そこで、手取フィッシュランドの釣り堀へドライブに♪実は昨年計画をしたのですが、悪天候が続いたため断念！今回は天気にも恵まれ、釣り堀ではなく金魚釣りになりましたが、とてもたくさん釣れたと喜ばれておられました。

お出かけの醍醐味！フィッシュランド横のカフェでデザートも堪能してきました。
楽しんだ後のおやつは格別だそうですね♪



いい笑顔〜♪
美味しそう〜♪♪

29年6月下旬～29年7月 予定表(決定分)

日付	曜日	全体行事[時間記載がないものは午前]	あさがお フロア	もくれん フロア	まつ フロア
6/20	火			PM 民謡同好会	PM 嘱託医回診
21	水	行事昼食(水無月膳)	口腔指導員来苑		AM 音楽の会 PM フットセラピー
22	木		移動喫茶	AM 音楽の会	
23	金				
24	土				
25	日				
26	月				
27	火		PM 嘱託医回診	移動喫茶	
28	水			PM 機能訓練指導員来苑	移動喫茶
29	木	風船バレーボール大会(美川文化会館)※選抜のご入居者様数名が参加されます			
30	金				
7/ 1	土	行事昼食(氷室)			
2	日		7月生まれ誕生会	7月生まれ誕生会	7月生まれ誕生会
3	月		移動喫茶		
4	火	白雪理髪		PM 嘱託医回診	
5	水				移動喫茶
6	木	シーツ交換ボランティア来苑			
7	金	行事昼食(七夕)	茶道クラブ		
8	土	まつぼっくりボランティア来苑 石川地区セイソウボランティア来苑			
9	日				
10	月	森川理髪			
11	火	前田理髪・PM 嘱託医特診			生け花クラブ
12	水	行事食(屋台村・あさがおフロア)	AM 音楽の会 PM 機能訓練指導員来苑		
13	木	行事食(屋台村・もくれんフロア)			
14	金	行事食(屋台村・まつフロア)			
15	土				
16	日				
17	月				
18	火		PM 民謡同好会		PM 嘱託医回診
19	水		フットセラピー		口腔指導員来苑
20	木	シーツ交換ボランティア来苑 吉村笑子歌謡ショー14時～			
21	金	ほがらか歌謡慰問 14時～			
22	土				
23	日				
24	月			PM 民謡同好会	
25	火	行事食(土用の丑)	PM 嘱託医回診		
26	水				AM 音楽の会 PM 機能訓練指導員来苑
27	木			AM 音楽の会	
28	金	物故者追悼法要 10時半～			
29	土				
30	日	マッサージ(希望者居室にて)			
31	月			移動喫茶	

